

Metropolitana milanese rispetto a due anni fa ha recuperato 400 case in mano agli abusivi storici. Dei 38 mila appartamenti gestiti da Aler sono più di tremila quelli occupati da inquilini fuorilegge

Mm, uno sforzo da 80 milioni per redistribuire mille alloggi

di Gianni Santucci

Le case popolari del Comune occupate da abusivi sono poco meno di mille (su 28 mila). Dei 38 mila alloggi dell'Aler, invece, quelli in mano a inquilini illegali sono 3.344. L'aspetto chiave però è il confronto con la fine del 2014, anno più critico per la crisi delle periferie: rispetto a due anni fa, Metropolitana milanese (che gestisce i caseggiati di Palazzo Marino) ha recuperato circa 400 alloggi in mano ad abusivi «storici». L'Aler, al contrario, conta circa 500 occupazioni «consolidate» in più. I dati dei primi 4 mesi del 2017 spiegano il motivo dell'aumento: l'azienda regionale dell'edilizia pubblica ha migliorato molto, negli ultimi anni, l'efficacia degli interventi in flagranza, ma nonostante questo, tra gennaio e aprile, ci sono state 103 nuove occupazioni, mentre gli alloggi recuperati con sgomberi programmati sono stati 43. Ecco, quella differenza tra «persi» e recu-

perati, mese dopo mese, continua a far aumentare le occupazioni.

La prevenzione

Metropolitana milanese riesce a recuperare appartamenti

perché ha alzato la percentuale delle occupazioni sventate fino al 90 per cento: e così, ogni mese, gli alloggi strappati agli abusivi sono più di quelli «persi».

Non è solo un fatto di sicu-

rezza: perché il recupero delle case occupate, a cui si aggiungono i 450-500 alloggi liberati ogni anno da persone decedute o che trovano un'altra sistemazione, possono rientrare nel giro delle assegnazioni ri-

golari. Che quest'anno, prevede Mm, saranno oltre 1.100. Con un investimento di 6 milioni di manutenzione ordinaria e 71 di straordinaria.

Le denunce

I dati di Mm raccontano di 94 nuovi alloggi occupati nel 2015, scesi a 46 nel 2016, arrivati a soltanto 11 nei primi quattro mesi del 2017. Calano anche i tentativi di occupazione: da 177 del 2015, a 80 nel 2016, a 19 fino ad aprile 2017. Proprio la divisione che s'è occupata di sicurezza ha però attraversato un periodo di crisi negli ultimi mesi, come rivelato ieri dal Corriere: un ispettore ha denunciato il dirigente che aveva elaborato e coordinava la strategia contro le occupazioni; il dirigente, indagato, è stato spostato ad altro incarico; l'ispettore/testimone, al di fuori del suo lavoro (ma usando la qualifica di dipendente Mm), ha però avuto una lite con un'inquilina delle case popolari, che l'ha accusato di averla picchiata: e per questo è stato licenziato. Per il momen-

to però queste vicende non sembrano aver influito sul lavoro della security.

Stanze vuote

Da anni, a Milano, ci sono migliaia di case popolari vuote,

«sfitte». Perché prima dell'assegnazione a una famiglia regolare, gli alloggi vanno ristrutturati. E questa è la missione prioritaria che il Comune ha dato a Mm: l'efficacia del «piano periferie» della giunta

Sala dipenderà soprattutto da questo. A fine 2015 il Comune aveva circa 3 mila appartamenti non abitati. Alcuni sono state ristrutturati e assegnati, circa 560 nel 2015 e 330 nel 2016; il lavoro fatto da Mm nei

curezza sia con la gestione degli appalti, dovrebbe portare ad assegnare una media di mille alloggi popolari all'anno, dal 2017 al 2020.

© RIPRODUZIONE RISERVATA

Giambellino

Case popolari Aler in via Lorenteggio. Evidente il bisogno di manutenzione

Manager



● Stefano Cetti, direttore generale di Mm, ha impostato il lavoro della nuova Divisione casa quando il Comune, a fine del 2014, decise di chiudere il contratto con l'Aler e affidare la gestione dei suoi 28 mila alloggi popolari alla propria municipalizzata

due anni passati, sia con la si-





La proprietà intellettuale è riconducibile alla fonte specificata in testa alla pagina. Il ritaglio stampa è da intendersi per uso privato

L'andamento

	2015		2016		2017 **	
	Mm	Aler	Mm	Aler	Mm	Aler
Sgomberi in flagranza	484	634	302*	714	52*	245
Tentate occupazioni	177	384	80	388	19	-
Sgomberi programmati	108	194	64	103	23	43
Alloggi recuperati	675	978	400	931	83	142
Nuove occupazioni	94	234	46	274	11	103

*Il dato comprende anche gli alloggi recuperati con mediazione **dati ad aprile

28.000 Alloggi Mm **38.000** Alloggi Aler

Occupazioni storiche

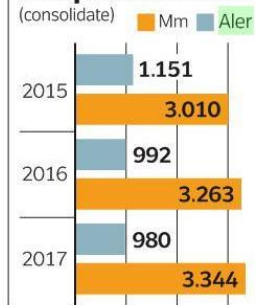

Il patrimonio Mm

Chi sono gli inquilini
Valori in percentuale

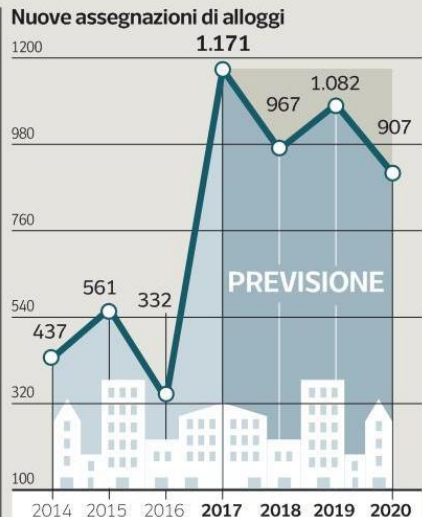
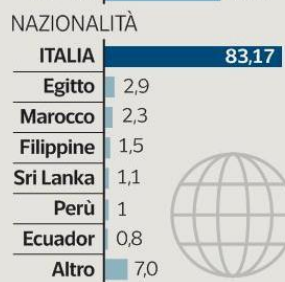
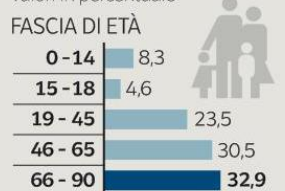

Gli impegni di spesa
(2015-2017) Valori in euro

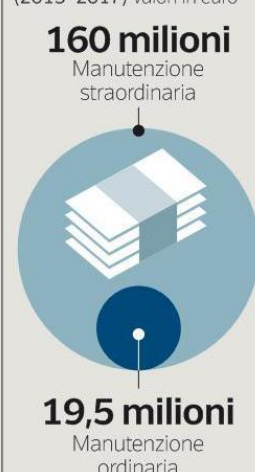

Necessità di manutenzione degli appartamenti

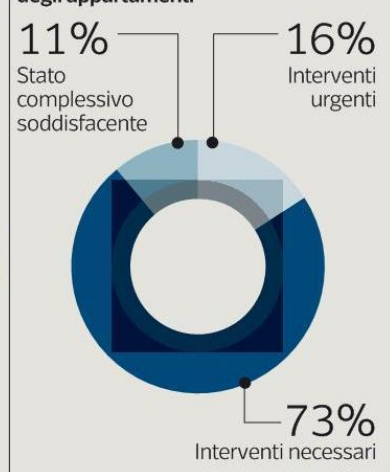

centimetri