

Nel 2016 i big della progettazione crescono del 5,5%

# Top 50 ingegneria, primo posto alla «new entry» Italferr

DI ALDO NORSA

**L'**anno scorso le prime 50 società di ingegneria hanno fatturato 1,6 miliardi, 4,4 volte meno di una sola società, leader mondiale, l'americana Aecom: il che rivela impietosamente la frammentazione dell'offerta italiana. Il cui incremento è oltretutto limitato al 5,5%, migliore delle prime 50 imprese generali di costruzioni (1,5%) ma non delle società di architettura (e design) (11,3%).

È questo anche per un inaspettato calo dello sfogo all'estero che nel 2016 ha inciso, ma solo per 32,6% (61,4% le imprese di costruzioni e 40,5% le società di architettura). Va meglio con le evidenze reddituali: l'ebitda è cresciuto del 6,1% e l'utile netto addirittura del 20,8% per raggiungere rispettivamente 160 e 63,9 milioni. Anche grazie a una riduzione da 14 a otto delle società in perdita. Soprattutto conforta il passaggio da una (pur limitata) condizione debitoria del campione a una posizione finanziaria netta attiva di 43,8 milioni.

Altra buona notizia: il patrimonio netto è aumentato del 9,7% raggiungendo 615,8 milioni. Questo articolo anticipa la classifica delle prime 150 società di ingegneria (per fatturato 2016) che sarà pubblicata nel "Report 2017 on the Italian Construction, Architecture and Engineering Industry", allegato a «Edilizia e Territorio», n.46 (4-9 dicembre 2017).

## LE NOVITÀ SOCIETARIE

Nel 2017 il vertice dell'ingegneria è modificato sia per due new entries che per tre cambiamenti di nome (promossi dai gruppi di appartenenza). Ecco che appare prima **Italferr** del gruppo Fs (fino all'anno scorso considerata società di committenza delegata, così come si include per il primo anno **Metropolitana Milanese**, limitatamente alla divisione ingegneria) anche per l'espansione dell'attività all'estero.

Cambiamenti di nome interessano **Eni-Progetti**, nata dalla fusione di **Tecnomare** con **Eni Engineering E&P**, **Rina Consul-**

**ting** già **D'Appolonia**, e **Stantec** già **Mwh**, che ha assunto il nome del gruppo canadese acquirente.

Scendendo in classifica altre novità (poche) sono del tipo merger & acquisition. **Rina** nel maggio 2016 ha comprato la britannica **Edif**, trasferendo poi la proprietà del ramo ingegneria **Edif Era** alla ex-D'Appolonia, **Italconsult** (con **Db Group** una delle due società che ha intrapreso un percorso borsistico) ha acquistato nel dicembre 2016 **Studio Altieri**, il citato **Db Group** (partecipato dal Fondo Italiano di Investimento) ha acquistato lo scorso febbraio la sua seconda società slovena di informatica, **Itelis**, **Artelia Italia** in gennaio ha fuso per incorporazione **Intertecno**, che aveva acquistato nel febbraio 2015. Infine, fa notizia il primo sbarco in Italia di un gruppo cinese con l'acquisto, lo scorso agosto, di **Geodata** da parte di **PowerChina**, quinto tra i global contractors secondo Enr. Questo porta a undici (su 50) il numero delle società di ingegneria controllate da gruppi esteri.

## LE ECCELLENZE

Per crescita interna eccellono le seguenti società, ordinate per fatturato: **Manens Tifs** lo incrementa del 45,4%, **Enereco** del 52,5%, **Ird Engineering** del 43,3%, **Sintel Engineering** del 148,7%, **MPartner** del 129,7% e **Tecno Habitat** del 50,6%. Per proiezione all'estero (tenendo conto che non è ancora disponibile il bilancio di **Ele-Electroconsult** che nel 2015 fatturava 14,5 milioni tutti all'export) i campioni sono **Italconsult** (93,6%), **Manens Tifs** (81%), **Geodata** (96,7%), **Ird Engineering** (98%), **Aic Progetti** (98,2%), **Studio Ing. G. Pietrangeli** (100%). Gli utili netti più alti sono quelli di **Spea Engineering** (gruppo Atlantia) (17,7 milioni), **Italferr** (8,1 milioni), **Italconsult** (7,9 milioni), **Infraengineering** (Toto Holding) (7,2 milioni), **Enereco** (7 milioni). Le migliori posizioni finanziarie nette attive sono quelle di **Italferr** (30,5 milioni), **Manens-Tifs** (16,9 milioni), **Sina** (gruppo Astm/Gavio) (16,7 milioni), **Spea Engineering** (12,4 milioni) e **Net Engineering** (7,7 milioni).

## LE PROSPETTIVE



Cambio al vertice de  
principali studi di  
architettura italiani. Lo studio One

Works, fondato da Leonardo Cavalli e Giulio De Carli, ha scalzato dal primo posto il Renzo Piano Building Workshop dell'architetto genovese. Sullo scorso numero di «Progetti e Corsi» l'analisi di Aldo Norsa, curatore della classifica di Guarnari, e la tabella riassuntiva con tutti i principali numeri dei bilanci 2016 degli studi di architettura e design con sede in Italia.



La proprietà intellettuale è riconducibile alla fonte specificata in testa alla pagina. Il ritaglio stampa è da intendersi per uso privato

Quali sviluppi si possono attendere nell'assetto dell'offerta (e soprattutto dalle società che appartengono a gruppi)? Una novità riguarda proprio Italferr, che ingloberà, entro la fine dell'anno, **Anas International Enterprise** nel quadro della fusione tra Fs e Anas.

**Db Group** ha intrapreso un percorso verso una quotazione in Borsa, la prima per l'"imprenditoria di progetto", che dovrebbe concretizzarsi in novembre. Sina cerca una società di ingegneria negli Usa seguendo la strategia nelle costruzioni del gruppo **Gavio** che in luglio ha acquistato tramite **Itinera Halmar**.

**Thetis**, che fa capo al Consorzio Venezia Nuova, cerca una collocazione internazionale per valorizzare il saper fare acquisito grazie al progetto Mose. Sviluppi troppo circoscritti per dare al sistema Italia un posizionamento migliore di quell'1,4% dell'esportazione mondiale che gli attribuisce Enr. ■

© RIPRODUZIONE RISERVATA



■ Il Padiglione Zero realizzato per l'Expo 2015 è tra i servizi acquisiti da Italferr per l'evento milanese

FONTE: Elaborazione di Guarnari su dati di bilancio (2016) delle società (valori in migliaia di euro)

(a) appartenente alla Lega delle Cooperative; (c) dati consolidati; (l) in liquidazione; (o) associata Oice; (g) bilancio al 30 giugno 2016; (s) bilancio al 30 settembre 2016; (t) gruppo Ferrovie dello Stato; (z) la società affianca all'attività ingegneristica quella di main contractor. Nel febbraio 2015 Simest (filiale di Cassa Depositi e Prestiti) ha acquisito il 27,4% di Proger. La maggioranza (67,9%) di Proger è controllata da Proger Ingegneria (al 59,6% di Proger Managers & Partners, al 30,4% di Tifs Partecipazioni e al 10% di Recchi). Nel marzo 2015 Proger e Tei avevano firmato un accordo stabile di collaborazione commerciale, vanificato da un concordato preventivo nel luglio dello stesso anno; (3) Proger, Manens Tifs, Bms Progetti e Via Ingegneria formano dal 2005 il consorzio stabile Ennesys; (4) gruppo Atlantia/Autostrade per l'Italia. Nel maggio 2015 Spea e Adr Engineering (società interne al gruppo) si sono fuse in Spea Engineering; (5) gruppo Eni, nata nel 2017 dalla fusione di Tecnomare ed Eni Engineering e&p; (6) gruppo Rina (che nel maggio 2016 ha acquisito il gruppo diversificato britannico Edif). D'Appolonia dal gennaio 2014 ha fuso per incorporazione Projenia, C-Engineering e il ramo engineering di Rina Services. Nel 2015 ha acquistato Sembenelli Consulting, in maggio, e Seatech, in settembre, ma non le consolida. Dal giugno 2017 cambia nome in Rina Consulting; (7) acquistata nel dicembre 2012 da Bevilacqua Engineering Group (che nel novembre 2016 rileva anche il 20% residuo di Technoholding) e Intesa Sanpaolo incorporando i rami d'azienda delle società del gruppo Bevilacqua A&S e Sis. Nel dicembre 2016 ha acquistato Studio Altieri; (8) già Mwh, acquistata dal gruppo canadese Stantec nel marzo 2016; (9) nata dalla fusione di Manens Intertecnica e Tifs Ingegneria nel dicembre 2009; (10) consolida Dba Progetti, Dba Lab e Igm Engineering. Nel febbraio 2015, tramite la controllata Dba Lab, ha acquistato la società slovena Actual It e nel febbraio 2017 la slovena Itelis; (11) controllata da Comune di Milano, consolida Metro Engineering e Napoli Metro Engineering; (12) ridenominata in seguito alla fusione della capogruppo francese Coteba con Sogreah nel marzo 2010, nel febbraio 2015 ha acquistato Intertecno (che dal gennaio 2017 ha cessato formalmente di esistere fusa nella capogruppo) e gennaio 2016 ha incorporato Artella Engineering; (13) controlla Girpa, nel gennaio 2013 ha acquistato Idroesse Infrastrutture (dal giugno 2014 in concordato preventivo) per poi rivenderla a Ingegneri Associati Infrastrutture nel luglio 2013 affittandone (tramite la controllata Idroesse Investimenti Ingegneria) il ramo d'azienda "project financing" nel novembre dello stesso anno. Nel novembre 2014 ha acquistato da Urs Uk il ramo d'azienda "italian road business"; (14) gruppo Fininc, controlla la società di ingegneria Igo e fa parte del consorzio stabile Sis, contraente generale; (15) gruppo Astm/Gavio; (16) già Favero & Milan, consolida la società tedesca F&M Retail; (17) consolida la tedesca Spiekermann, società acquistata nel 2007; (18) già Ec Harris Italia; (19) nell'ottobre 2015 il gruppo statunitense Aecom ha acquistato Urs; (20) gruppo Toto Holding; (21) controllata da Consorzio Venezia Nuova; (22) acquistata da Italconsult nel dicembre 2016; (23) gruppo Immobiliare San Marco; (24) gruppo Tili, comprende all'estero anche le società Profert, Renardet e Renardet Oman.

nd = non disponibile ns = non significativo

I bilanci 2016 delle seguenti società non sono ancora reperibili al Registro Imprese: Elc - Electroconsult, Sgai, Tecnic



■ Render del Campus universitario e ospedale di Cerrahpasa a Instambul, una commessa di Proger

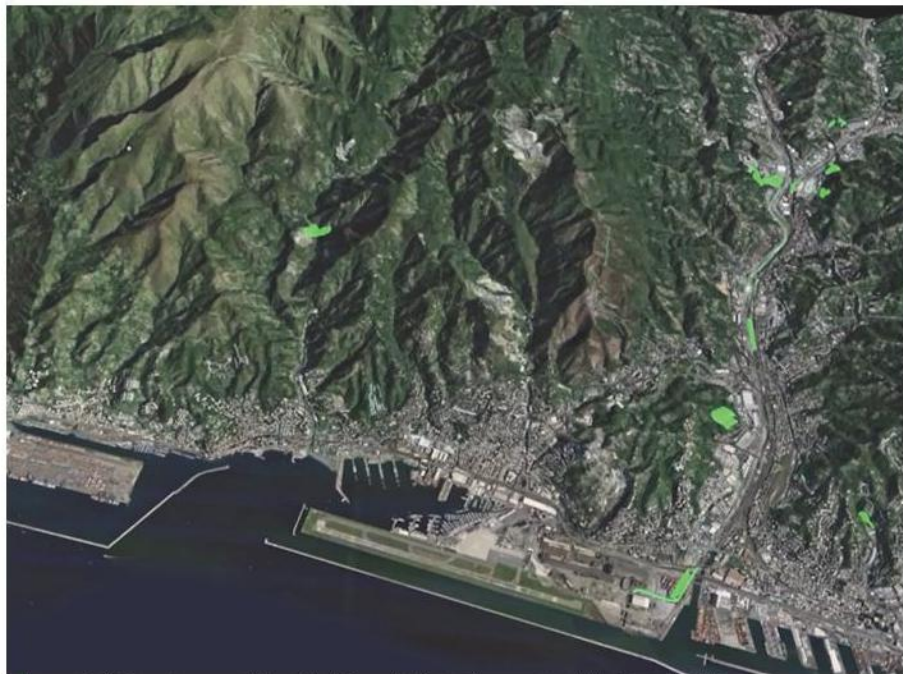

■ La società Spea (gruppo Atlantia) si è aggiudicata il progetto della Gronda di Genova

**TOP 50 LE PRINCIPALI SOCIETÀ DI PROGETTAZIONE E INGEGNERIA, PER FATTURATO, CON SEDE IN ITALIA**

Pos. 2016	Pos. 2015	Società	Cifra d'affari 2016	Cifra d'affari 2015	Var. % '16/15	Fatturato estero 2016	Quota estero 2016	Ebitda 2016	Ebitda 2015	Var. % '16/15	Utile netto 2016	Utile netto 2015	Var. % '16/15	Debito finanziario netto + leasing 2016	Debito finanziario netto + leasing 2015	Var. % '16/15	Patrimonio netto 2016	Patrimonio netto 2015	Var. % '16/15
1	-	Italferr (o) (1)	172.464	166.783	3,4	40.012	23,2	22.338	24.326	-8,2	8.117	10.328	-21,4	-30.479	-3.047	ns	51.468	52.622	-2,2
2	1	Proger (o) (2) (3)	136.140	124.209	9,6	95.298	70,0	8.012	5.348	49,8	2.861	1.488	92,3	13.259	19.125	-30,7	17.466	15.012	16,3
3	3	Spea Engineering (o)(4)	124.008	107.306	15,6	10.045	8,1	29.072	28.897	0,6	17.734	16.408	8,1	-12.372	-9.319	-32,8	93.628	87.390	7,1
4	5	EniProgetti (5)	111.217	87.232	27,5	7.223	6,5	7.565	10.726	-29,5	5.459	5.752	-5,1	-2.671	18.956	ns	69.689	14.853	ns
5	4	Rina Consulting (o) (6)	76.050	91.808	-17,2	48.444	63,7	5.371	8.775	-38,8	393	4.488	-91,2	-5.385	-3.252	-65,6	20.942	27.549	-24,0
6	6	Italconsult (7)	71.928	54.761	31,3	67.297	93,6	13.261	3.695	ns	7.881	3.347	135,5	-516	-3.883	86,7	37.295	32.414	15,1
7	7	Stantec (8)	53.358	45.729	16,7	1.917	3,6	-3	263	ns	-224	-57	ns	-4.097	-2.580	-58,8	4.481	4.704	-4,7
8	12	Manens - Tifs (3) (9)	51.670	35.541	45,4	41.863	81,0	3.146	2.836	10,9	1.475	1.296	13,8	-16.933	-10.436	-62,3	6.758	4.893	38,1
9	10	DbA Group (c) (o) (10)	41.436	40.188	3,1	nd	nd	4.810	4.686	2,6	1.463	682	114,5	740	4.907	-84,9	11.620	10.935	6,3
10	9	Agriconsulting (c) (g) (o)	40.761	40.269	1,2	28.289	69,4	2.303	1.530	50,5	96	-1.407	ns	13.023	17.537	-25,7	18.365	18.223	0,8
11	17	Enereco	40.253	26.388	52,5	5.972	14,8	11.922	4.689	ns	6.989	3.233	116,2	-5.885	-4.964	-18,6	20.792	15.829	31,4
12	16	Jacobs Italia (o) (5)	34.188	26.271	30,1	17.248	50,5	2.745	1.312	109,2	1.688	475	ns	-5.644	-894	ns	3.575	4.387	-18,5
13	8	Geodata (c)	32.415	41.570	-22,0	31.359	96,7	-2.926	4.188	ns	-7.764	-2.515	ns	17.110	24.081	-28,9	15.142	22.778	-33,5
14	11	Technital (o)	32.158	40.011	-19,6	nd	nd	2.019	3.023	-33,2	45	382	-88,2	-5.716	-10.931	47,7	11.493	11.050	4,0
15	-	Metropolitana Milanese (Divisione Ingegneria) (c) (o) (11)	32.120	40.257	-20,2	642	2,0	1.937	6.016	-67,8	nd	nd	nd	nd	nd	nd	nd	nd	nd
16	15	Golder Associates	29.993	26.459	13,4	1.200	4,0	962	722	33,2	400	-98	ns	-387	-21	ns	5.720	5.319	7,5
17	14	Artelia Italia (c)(o)(12)	27.611	27.415	0,7	nd	nd	1.747	1.367	27,8	223	108	106,5	-2.947	-3.967	25,7	2.069	1.846	12,1
18	19	3ti Progetti Italia (c) (o) (13)	25.231	25.088	0,6	18.923	75,0	1.728	1.911	-9,6	179	631	-71,6	3.408	4.570	-25,4	3.313	4.112	-19,4
19	22	Prelios Integra (o)	24.376	22.565	8,0	nd	nd	1.775	1.778	-0,2	548	-123	ns	-332	-1.732	80,8	1.106	559	97,9
20	13	Sipal (o) (14)	24.101	27.429	-12,1	-	-	1.161	974	19,2	279	190	46,8	12.649	11.496	10,0	8.182	7.903	3,5
21	21	Sineco (o) (15)	22.291	23.667	-5,8	223	1,0	5.376	5.954	-9,7	3.165	3.142	0,7	-2.549	-3.323	23,3	11.649	10.484	11,1
22	24	F&M Ingegneria (c) (o)(16)	22.278	20.312	9,7	10.025	45,0	2.505	2.343	6,9	1.347	1.297	3,9	-5.659	-4.073	-38,9	8.674	7.488	15,8
23	20	Net Engineering International(c)(o)(17)	22.232	24.140	-7,9	12.859	57,8	-4.728	-2.681	-76,4	-2.992	-5.266	43,2	-7.712	-2.045	ns	10.705	13.699	-21,9
24	18	Sina (15)	21.207	26.031	-18,5	424	2,0	-1.742	-1.632	-6,7	-2.019	-2.359	14,4	-16.708	-15.836	-5,5	54.884	56.903	-3,5
25	28	eFM (c)	19.629	17.170	14,3	1.296	6,6	2.503	1.768	41,6	1.200	459	ns	-2.200	-2.691	18,2	11.624	10.418	11,6
26	26	Ambiente (a) (o)	19.172	17.104	12,1	nd	nd	1.602	1.288	24,4	120	344	-65,1	2.416	1.258	92,1	7.998	8.040	-0,5
27	30	Technip Italy Direzione Lavori (o)	18.923	15.871	19,2	-	-	1.461	934	56,4	855	464	84,3	-920	-504	-82,5	4.203	3.348	25,5
28	41	Ird Engineering (o)	18.660	13.026	43,3	18.287	98,0	3.310	1.044	ns	3.288	2.304	42,7	nd	-3.374	nd	5.705	2.597	119,7
29	61	Arcadis Italia (18)	18.092	21.091	-14,2	-	-	856	1.355	-36,8	443	574	-22,8	38	-1.692	ns	4.169	3.925	6,2
30	33	Aecom Urs Italia (19)	16.126	14.004	15,2	nd	nd	611	36	ns	264	-469	ns	-336	-333	-0,9	1.795	1.531	17,2
31	31	Infraengineering (20)	15.807	14.687	7,6	-	-	10.503	8.952	17,3	7.186	6.061	18,6	-558	-508	-9,8	16.483	9.297	77,3
32	23	Inres (a)	14.574	22.124	-34,1	-	-	881	869	1,4	254	250	1,6	-2.467	-3.405	27,5	7.122	6.949	2,5
33	34	Politecnica (a) (o)	13.449	13.875	-3,1	2.250	16,7	701	1.069	-34,4	31	21	47,6	4.354	3.497	24,5	3.445	3.496	-1,5
34	27	Thetis (o) (21)	13.406	17.322	-22,6	678	5,1	294	2.982	-90,1	-3.357	276	ns	-539	-724	25,6	0	16.519	-100,0
35	35	Erm Italia (m)	13.263	13.676	-3,0	2.189	16,5	547	-199	ns	74	-288	ns	-293	-475	38,3	777	703	10,5
36	37	Cooprogetti (a) (o)	12.724	12.389	2,7	2.880	22,6	348	407	-14,5	-1.145	124	ns	-403	-500	19,4	2.991	4.027	-25,7
37	39	Ramboll Environ Italy	12.574	12.051	4,3	924	7,3	673	196	ns	411	87	ns	-1.742	-1.765	1,3	5.586	5.174	8,0
38	36	Rpa	12.400	13.006	-4,7	1.599	12,9	449	583	-23,0	141	203	-30,5	4.261	4.292	-0,7	3.063	2.903	5,5
39	25	Studio Altieri (o) (22)	11.012	16.831	-34,6	8.567	77,8	-924	-943	2,0	-1.225	-2.568	52,3	9.776	10.888	-10,2	2.252	3.477	-35,2
40	42	Lotti Ingegneria (o)	10.935	11.798	-7,3	7.655	70,0	423	988	-57,2	12	9	33,3	3.918	3.500	11,9	6.560	6.548	0,2
41	49	Aic Progetti (o)	10.467	8.276	26,5	10.275	98,2	885	884	0,1	156	205	-23,9	1.510	3.071	-50,8	4.173	4.467	-6,6
42	38	Rocksoil (s) (23)	10.295	12.254	-16,0	2.677	26,0	1.339	944	41,8	877	563	55,8	2.703	2.416	11,9	4.024	4.347	-7,4
43	52	Musinet Engineering	10.095	7.680	31,4	-	-	1.503	560	ns	930	162	ns	-424	-794	46,6	1.650	4.179	-60,5
44	83	Sintel Engineering (o)	9.961	4.006	148,7	nd	nd	6.248	561	ns	3.111	344	ns	-362	-1.010	64,2	4.634	1.863	148,7
45	48	Arup Italia (m)	9.896	8.686	13,9	2.474	25,0	427	34	ns	289	-317	191,2	-882	-1.893	53,4	2.703	2.414	12,0
46	80	Mpartner	9.535	4.151	129,7	1.049	11,0	561	140	ns	528	107	ns	-742	-781	5,0	2.224	1.932	15,1
47	47	Sws Engineering (o)	9.293	8.774	5,9	3.346	36,0	398	747	-46,7	84	8	ns	3.811	2.331	63,5	1.613	1.774	-9,1
48	29	Bonifica (o) (24)	9.114	16.394	-44,4	nd	nd	939	1.028	-8,7	132	142	-7,0	-122	-304	59,9	5.861	5.729	2,3
49	57	Tecno Habitat (o)	9.011	5.982	50,6	nd	nd	134	202	-33,7	-10	18	ns	1.237	-2.267	ns	375	385	-2,6
50	44	Studio Ing. G. Pietrangeli (o)	8.930	9.120	-2,1	8.930	100,0	2.982	3.322	-10,2	1.936	2.431	-20,4	-	-5.452	100,0	15.757	14.121	11,6
Totale			1.606.829	1.522.777	5,5	524.283	32,6	160.010	150.797	6,1	63.928	52.936	20,8	-43.769	23.150	ns	615.803	561.115	9,7